ZESTAWIENIE POWIERZCHNI – STAN ISTNIEJĄCY:		
Pow. terenu opracowania	10959m²	100,00%
Pow. zabudowy	2208m²	20,15%
Pow. utwardzona (place, parkingi, chodniki)	4639m²	42,33%
Pow. biologicznie czynna	4112m²	37,52%

ZESTAWIENIE POWIERZCHNI – STAN PROJEKTOWANY:		
Pow. terenu opracowania	10959m²–bez zmian	100,00%
Pow. zabudowy	2208m²–bez zmian	20,15%
Pow. utwardzona (place, parkingi, chodniki)	4853m² wzrost o 214m2	44,28%
Pow. biologicznie czynna	3898m² spadek o 214m2	35,57%

MAPA DO CELÓW PROJEKTOWYCH
pliki: WGK_6640_2300_2017.dwg, WGK_6640_2300_2017.tiff

Województwo: zachodniopomorskie
Powiat: goleniowski
Gmina: Goleniów [320402-5]
Obręb: Glewice - 2 [Nr 0062]
Działki nr: 696/6, 696/43, 696/67

USŁUGI GEODEZYJNE
Krystyna Kaczanowicz
72-100 Goleniów
ul. Anny Jagiellonki 27
tel. 091 418 51 79, kom. 692 509 381

SKALA 1: 500
Układ współrzędnych: „65"
Poziom odniesienia wysokości: „Kronsztadt 86"

Wtórnik wykonano w formie elektronicznej metodą skanowania i kalibracji rastra

Kierownik roboty:
mgr inż Krystyna Kaczanowicz
nr upr. zawod. 10685 - zakres 1 i 2

Wykonano w ramach roboty geodezyjnej:
WGK.6640.2300.2017

Mapę do celów projektowych sporządzono przy wykorzystaniu:
1. mapy zasadniczej w skali 1:500
   sekcje: 331.433.1713
2. danych branżowych części uzbrojenia podziemnego
3. pomiaru zieleni wysokiej i pomników przyrody oraz pomiaru innych obiektów wskazanych przez projektanta - nie wykonywano
4. opracowanych geodezyjnie elementów planu zagospodarowania przestrzennego (linie rozgraniczające, linie regulacyjne, osie ulic) - nie wykonywano.

W zakresie opracowania znajdują się punkty osnowy geodezyjnej nr: brak

podlegające ochronie na podst. art. 15, art. 48 ust.1 pkt 3 ustawy Prawo geodezyjne i kartograficzne.

Granice i numery działek ewidencyjnych
według danych Wydziału Geodezji, Kartografii i Katastru Starostwa Powiatowego w Goleniowie
z dnia: 21.11.2017r.

Na mapie do celów projektowych **wykazano następujące uzgodnienie ZUDP projekty sieci uzbrojenia terenu:**
1. brak

Informacje dodatkowe:

1. – – – zakres pomiaru,
2. Mapa nadaje się do celów projektowych w zakresie pomiaru.
3. Redakcja znaków i stopień kartometryczności mapy do celów projektowych jest zgodny z obowiązującymi standardami technicznymi z 2011r,
4. Wszystkie trwałe obiekty budowlane podlegają wytyczeniu przez jednostkę wykonawstwa geodezyjnego
5. Nie wyklucza się istnienia w terenie również uzbrojenia o którym brak było informacji branżowych i nie zostało odnalezione w czasie inwentaryzacji geodezyjnej.
6. Mapa zgodna z przepisami §79 ust. 5 Rozporządzenia MSWiA z dnia 9.11.2011 r. (Dz. U. Nr 263, poz. 1572), nadaje się do projektowania budynków w odległości mniejszej niż 4,0 m od granicy nieruchomości,
7. Nie wykonywano czynności określonych w §80 ust. 4 Rozporządzenia MSWiA z dnia 9.11.2011 r. (Dz. U. Nr 263, poz. 1572)

Rejestracja:

Poświadcza się, że niniejszy dokument został opracowany w wyniku prac geodezyjnych i kartograficznych, których rezultaty zawiera operat techniczny wpisany do ewidencji materiałów państwowego zasobu geodezyjnego i kartograficznego

STAROSTA GOLENIOWSKI

P.3204. 2018. 8
Identyfikator ewidencyjny materiału zasobu - operatu technicznego

Goleniów dn. 02.01.2018
Data wpisania do ewidencji materiałów zasobu

Z up. STAROSTY
Hanna Ełs
GEODETA

Uzbrojenie opracowano na podstawie
1. Danych branżowych - z literą B
2. Pośredniego ustalenia przebiegu aparaturą elektromagnetyczną - z literą A
3. Bezpośrednich pomiarów powykonawczych - bez litery

W związku z tym w częściach 1 i 2 nie gwarantuje się kompletności, a dokładność położenia uzbrojenia na mapie może być niższa od dokładności kartometrycznej mapy.

Aktualność mapy do celów projektowych na dzień:

08.12.2017r.

Kierownik jednostki wykonawstwa geodezyjnego:

GEODETA UPRAWNIONY
mgr inż. Krystyna Kaczanowicz
nr upr. 10685
ul. Anny Jagiellonki 27
72-100 Goleniów
tel. (91) 418 51 79, kom. 692 509 381

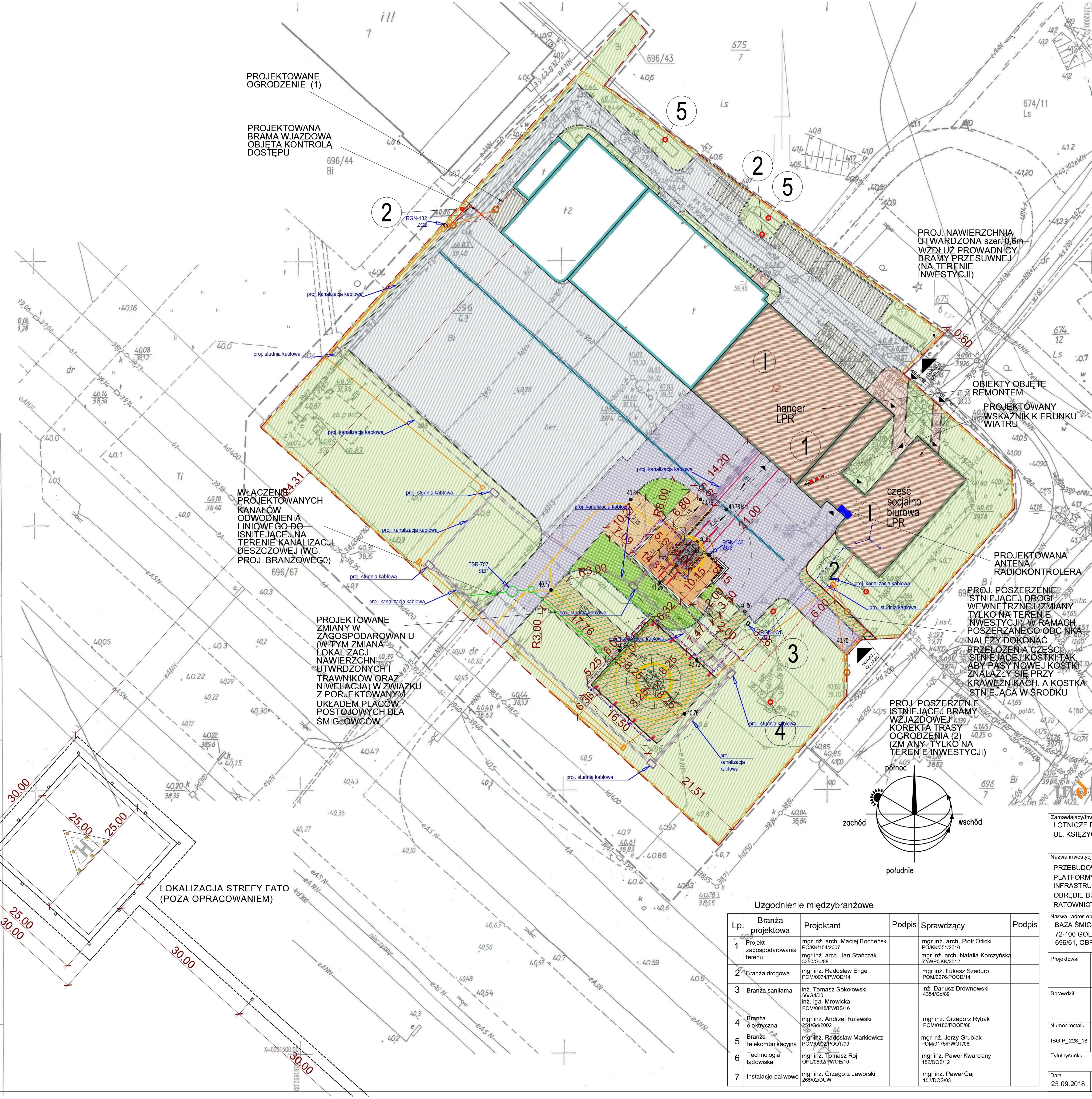

LEGENDA:

— — —	ZAKRES OPRACOWANIA
	ISTNIEJĄCE OGRODZENIE, FURTKA, BRAMA DO ZACHOWANIA
1) 2) PANEL OGRODZENIA DO USUNIĘCIA	1)PROJ.BRAMA I OGRODZENIE PRZY BUD.SOT 2)PROJEKTOWANE POSZERZENIE BRAMY WJAZDOWEJ NA PŁYTĘ
	ISTNIEJĄCE BUDYNKI LPR OBJĘTE REMONTEM
	ISTNIEJĄCE BUDYNKI NIEOBJĘTE OPRACOWANIEM
I	LICZBA KONDYGNACJI
ISTNIEJĄCE WEJŚCIA DO BUDYNKÓW	ISTNIEJĄCY WJAZD /WYJAZD
	ISTNIEJĄCA NAWIERZCHNIA UTWARDZONA JEZDNA DO ZACHOWANIA
	ISTNIEJĄCE MIEJSCA POSTOJOWE UTWARDZONE DO ZACHOWANIA
	ISTNIEJĄCE CHODNIKI DO ZACHOWANIA
	PROJEKTOWANY PLAC POSTOJOWY ŚMIGŁOWCA TLOF 2 I POSZERZENIE DROGI WEWNĘTRZNEJ
	PROJEKTOWANY PLAC POSTOJOWY ŚMIGŁOWCA TLOF 1
	OBRĘB NAWIERZCHNI UTWARDZONEJ DO ZACHOWANIA Z REMONTEM I KOREKTĄ SPADKÓW W KIERUNKU ODWODNIEŃ
	PROJEKTOWANE TRAWNIKI
	ISTNIEJĄCE TRAWNIKI DO ZACHOWANIA
	ISTNIEJĄCY TRAWNIK DO LIKWIDACJI
	PROJEKTOWANA OPRAWA OŚWIETLENIA NAWIGACYJNEGO TLOF (WG. PROJ.BRANŻOWEGO)
	PROJEKTOWANY OŚWIETLONY WSKAŹNIK KIERUNKU WIATRU (WG. PROJ.BRANŻOWEGO)
	ISTNIEJĄCY MASZT ANTENOWY NA BUDYNKU
	ISTNIEJĄCE KRAWĘŻNIKI DO LIKWIDACJI (WG. PROJ.BRANŻOWEGO)
	PROJEKTOWANE KRAWĘŻNIKI (WG. PROJ.BRANŻOWEGO)
	ISTNIEJĄCE KRAWĘŻNIKI DO ZACHOWANIA
	ISTNIEJĄCE KANAŁY ODWODNIENIA LINIOWEGO (ROZWIĄZANIE KOLIZJI Z PROJEKTOWANYM TOROWISKIEM)
	PROJEKTOWANE KANAŁY ODWODNIENIA LINIOWEGO I WŁACZENIE DO SIECI ISTNIEJĄCEJ (WG. PROJ.BRANŻOWEGO)
	PROJEKTOWANA ANTENA RADIOKONTROLERA (WG. PROJ.BRANŻOWEGO)
	PROJEKTOWANA KANALIZACJA KABLOWA (WG. PROJ.BRANŻOWEGO)
	PROJEKTOWANA RURA OSŁONOWA (WG. PROJ.BRANŻOWEGO)
	PROJEKTOWANA BEDNARKA FEZN (WG. PROJ.BRANŻOWEGO)
	PROJEKTOWANA LINIA KABLOWA YKY (WG. PROJ.BRANŻOWEGO)
	ELEMENTY PROJEKTOWANEJ INSTALACJI TELETECHNICZNEJ (WG. PROJ.BRANŻOWEGO)
	LOKALIZACJA PROJ. CZYTNIKÓW KART WJAZDOWYCH (WG. PROJ.BRANŻOWEGO)
1	ISTNIEJĄCY BUDYNEK LPR
2	ISTNIEJĄCE HYDRANTY
3	ISTNIEJĄCY DYSTRYBUTOR PALIWA Z TANKOMATEM (WG PROJ. BRANŻOWEGO)
4	ISTNIEJĄCY PODZIEMNY ZBIORNIK NA PALIWO (WG PROJ. BRANŻOWEGO)
5	ISTNIEJĄCE ZBIORNIKI NA GAZ PŁYNNY 6700L

Uzgodnienie międzybranżowe

Lp.	Branża projektowa	Projektant	Podpis	Sprawdzający	Podpis
1	Projekt zagospodarowania terenu	mgr inż. arch. Maciej Bocheński PO/KK/154/2007 mgr inż. arch. Jan Stańczak 3350/Gd/88		mgr inż. arch. Piotr Orlicki PO/KK/351/2010 mgr inż. arch. Natalia Korczyńska 52/WPOKK/2012	
2	Branża drogowa	mgr inż. Radosław Engel POM/0074/PWOD/14		mgr inż. Łukasz Szaduro POM/0276/POOD/14	
3	Branża sanitarna	inż. Tomasz Sokołowski 66/Gd/00 inż. Iga Mrowicka POM/0048/PWBS/16		inż. Dariusz Drewnowski 4354/Gd/89	
4	Branża elektryczna	mgr inż. Andrzej Rulewski 251/Gd/2002		mgr inż. Grzegorz Rybak POM/0186/POOE/08	
5	Branża telekomunikacyjna	mgr inż. Radosław Markiewicz POM/0002/POOT/09		mgr inż. Jerzy Grubiak POM/0175/PWOT/08	
6	Technologia lądowiska	mgr inż. Tomasz Roj OPL/0632/PWOE/10		mgr inż. Paweł Kwarciany 182/DOŚ/12	
7	Instalacje paliwowe	mgr inż. Grzegorz Jaworski 265/02/DUW		mgr inż. Paweł Gaj 152/DOŚ/03	

INDUSTRIA PROJECT

INDUSTRIA PROJECT
ul. Azymutalna 9
80-298 Gdańsk

Zamawiający/Inwestor
LOTNICZE POGOTOWIE RATUNKOWE
UL. KSIĘŻYCOWA 5, 01-934 WARSZAWA

Nazwa inwestycji
PRZEBUDOWA PŁYTY PRZEDHANGAROWEJ, BUDOWA TOROWISKA DLA PLATFORMY DO TRANSPORTU ŚMIGŁOWCA WRAZ Z NIEZBĘDNĄ INFRASTRUKTURĄ TOWARZYSZĄCĄ ORAZ ROBOTAMI REMONTOWYMI W OBRĘBIE BUDYNKU NA POTRZEBY BAZY ŚMIGŁOWCOWEJ SŁUŻBY RATOWNICTWA MEDYCZNEGO HEMS SZCZECIN-GOLENIÓW

Nazwa i adres obiektu budowlanego
BAZA ŚMIGŁOWCOWEJ SŁUŻBY RATOWNICTWA MEDYCZNEGO HEMS
72-100 GOLENIÓW, LOTNISKO SZCZECIN - GOLENIÓW, DZ. NR. 696/6, 696/43, 696/61, OBR. GLEWICE 2; JEDNOSTKA EWIDENCYJNA: 320402-5

Projektował	mgr inż. arch. Maciej Bocheński w specjalności architektonicznej do projektowania bez ograniczeń	PO/KK/154/2007
	mgr inż. arch. Jan Stańczak w specjalności architektonicznej do projektowania bez ograniczeń	3350/Gd/88
Sprawdził	mgr inż. arch. Piotr Orlicki w specjalności architektonicznej do projektowania bez ograniczeń	PO/KK/351/2010
	mgr inż. arch. Natalia Korczyńska w specjalności architektonicznej do projektowania bez ograniczeń	52/WPOKK/2012

Numer tematu	Numer rysunku	Rewizja
IBG-P_228_18	IP228_PW_DR_IA.0001	.....

Tytuł rysunku
PROJEKT ZAGOSPODAROWANIA TERENU

Data	Branża	Faza	Skala
25.09.2018	ARCHITEKTURA	PROJEKT WYKONAWCZY	1:500